Étude de cas

Prevena Restor™
Postoperative Recovery

Prise en charge d'une double mastectomie à l'aide du système de prise en charge des incisions 3M™ Prevena Restor™ Bella•Form™

Allen Gabriel, MD, FACS ; Global Surgical Consulting ; Camas, WA

Patiente

Une patiente âgée de 50 ans s'est présentée à la clinique chirurgicale pour une mastectomie bilatérale suite à un cancer du sein (**Figure 1**). La patiente n'avait aucun antécédent médical notable.

Intervention

La patiente a subi une mastectomie bilatérale avec reconstruction immédiate résultant en une incision inframammaire de 7 cm sur chaque sein. Les incisions ont été fermées par sutures par-dessus les drains, et la patiente a été mise sous céfalexine à titre préventif.

Application du système de prise en charge des incisions 3M™ Prevena Restor™ Bella•Form™

La thérapie 3M™ Prevena Restor™ a été instaurée à l'aide de pansements 3M™ Prevena Restor™ Bella•Form™ qui recouvraient chacun une incision inframammaire et la totalité d'un sein (**Figure 2**). Une pression négative de -125 mmHg a été appliquée en permanence pendant 6 jours.

Sortie de l'hôpital et suivi :

La patiente a été autorisée à rentrer chez elle le lendemain de l'intervention. Au bout de 6 jours, la thérapie Prevena Restor a été arrêtée, et les incisions sont restées fermées (**Figure 3**). Lorsque la patiente est revenue le jour 9 post-opératoire pour un suivi, aucune complication n'a été constatée et les drains ont été retirés (**Figure 4**). Le jour 30 après l'intervention, les incisions étaient toujours fermées, et aucune infection des sites chirurgicaux, aucun sérome ni aucune autre complication chirurgicale n'ont été constatés.

Le système de prise en charge des incisions Prevena Restor est indiqué pour la prise en charge des incisions chirurgicales fermées qui continuent à exsuder après une fermeture par sutures ou agrafes en maintenant un environnement fermé et en éliminant les exsudats par l'application d'une thérapie par pression négative.

Le système de prise en charge des incisions Prevena Restor est adapté à un grand nombre de positions anatomiques.

Données sur la patiente et photos avec l'aimable autorisation d'Allen Gabriel, MD, FACS ; Global Surgical Consulting ; Camas, WA.

Remarque : comme dans toute étude de cas, les résultats observés ne doivent pas être interprétés comme garantissant des résultats comparables. Les résultats individuels peuvent varier en fonction de la situation et de l'état du patient.

Remarque : il existe des indications, des contre-indications, des mises en garde, des précautions et des informations de sécurité propres à ces produits et thérapies. Veuillez consulter un clinicien et vous reporter au mode d'emploi du produit avant toute utilisation. Ce document est destiné aux professionnels de santé.

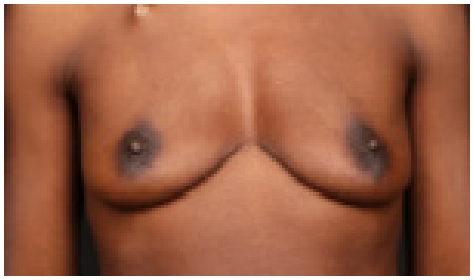

Figure 1. Aspect de la poitrine avant la mastectomie.

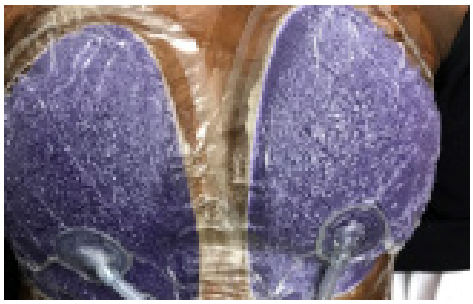

Figure 2. Application du système de thérapie 3M™ Prevena Restor™ avec pansement 3M™ Prevena Restor™ Bella•Form™ après la mastectomie.

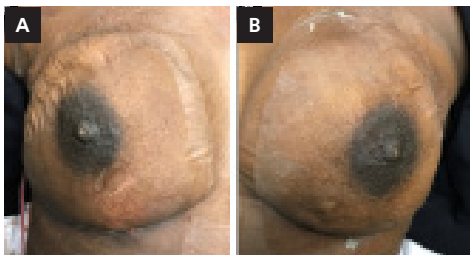

Figure 3. Aspect après 6 jours de thérapie 3M™ Prevena Restor™ avec pansement 3M™ Prevena Restor™ Bella•Form™. **A.** Sein droit. **B.** Sein gauche.

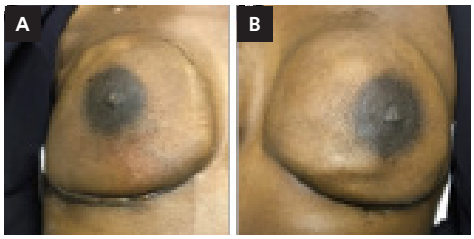

Figure 4. Aspect au jour 9 post-opératoire. **A.** Sein droit. **B.** Sein gauche.

3M France
Division Solutions Médicales
1 Parvis de l'Innovation - CS 20203
95006 Cergy-Pontoise cedex
Tél. : 01 30 31 61 61
Site web : www.3Mfrance.fr/medical

3M (Suisse) S.à r.l.
Médecine
Eggstrasse 91
8803 Rüschlikon
Tél +41 (0) 848 848 900
PostmasterCH@mmm.com
www.3Mschweiz.ch/medicalsolutions

3M Belgium BVBA/SPRL
Health Care Business
Hermeslaan 7
1831 Diegem
3m_email_healthcare_be@mmm.com
www.3Mbelgique.be/medical

MSD-00991 - juin 2022 - La thérapie Prevena est un dispositif médical de classe IIa. Marquage CE2797. Fabriqué par KCI USA. Distribué par 3M France, 95006 Cergy-Pontoise cedex.

© 2021 3M. Tous droits réservés. 3M et les autres marques mentionnées sont des marques et/ou des marques déposées. Utilisation interdite sans autorisation.
70-2013-1227-2 PRA-PM-EU-00328 (11/21)